

СХЕМА ГРАНИЦ ПРИЛЕГАЮЩЕЙ ТЕРРИТОРИИ

Утверждена
Постановление администрации городского
округа город Михайловка Волгоградской области
(наименование документа об утверждении,
включая наименование органа местного самоуправления,
принявшего решение об утверждении схемы)

от 10.10.2019 № 3052

Схема границ прилегающей территории магазин «Охотник-М»

1. Местоположение прилегающей территории (адресные ориентиры) ул. Рабочая, 55,
г. Михайловка, Волгоградская обл.;

2. Кадастровый номер объекта, по отношению к которому устанавливается
прилегающая территория 34:37:010231:5;

3. Сведения о собственнике и (или) ином законном владельце здания, строения,
сооружения, земельного участка, а также уполномоченном лице: Маслов Сергей
Валерьевич; г. Михайловка, ул. Рабочая, 55.; тел. 8-966-789-90-70;

4. Площадь прилегающей территории: 545.60 (кв.м);

5. Вид разрешенного использования земельного участка, по отношению к которому
устанавливается прилегающая территория: под жилую застройку индивидуальную;

6. Наличие объектов (в том числе благоустройства), расположенных на прилегающей
территории, с их описанием

7. Площадь озелененной территории (при ее наличии _____ кв.м), состав озеленения
(при наличии - деревьев - __ шт, газон, цветники – _____кв.м).

| Обозначение характерных точек границ | Координаты, м (с точностью до двух знаков после запятой) | |
|---|---|-----------|
| | X | Y |
| 1 | 34 485.48 | 18 530.24 |
| 2 | 34 515.33 | 18 514.81 |
| 3 | 34 525.54 | 18 533.15 |
| 4 | 34 534.64 | 18 528.32 |
| 5 | 34 524.21 | 18 510.18 |
| 6 | 34 511.19 | 18 507.82 |
| 7 | 34 482.66 | 18 524.73 |

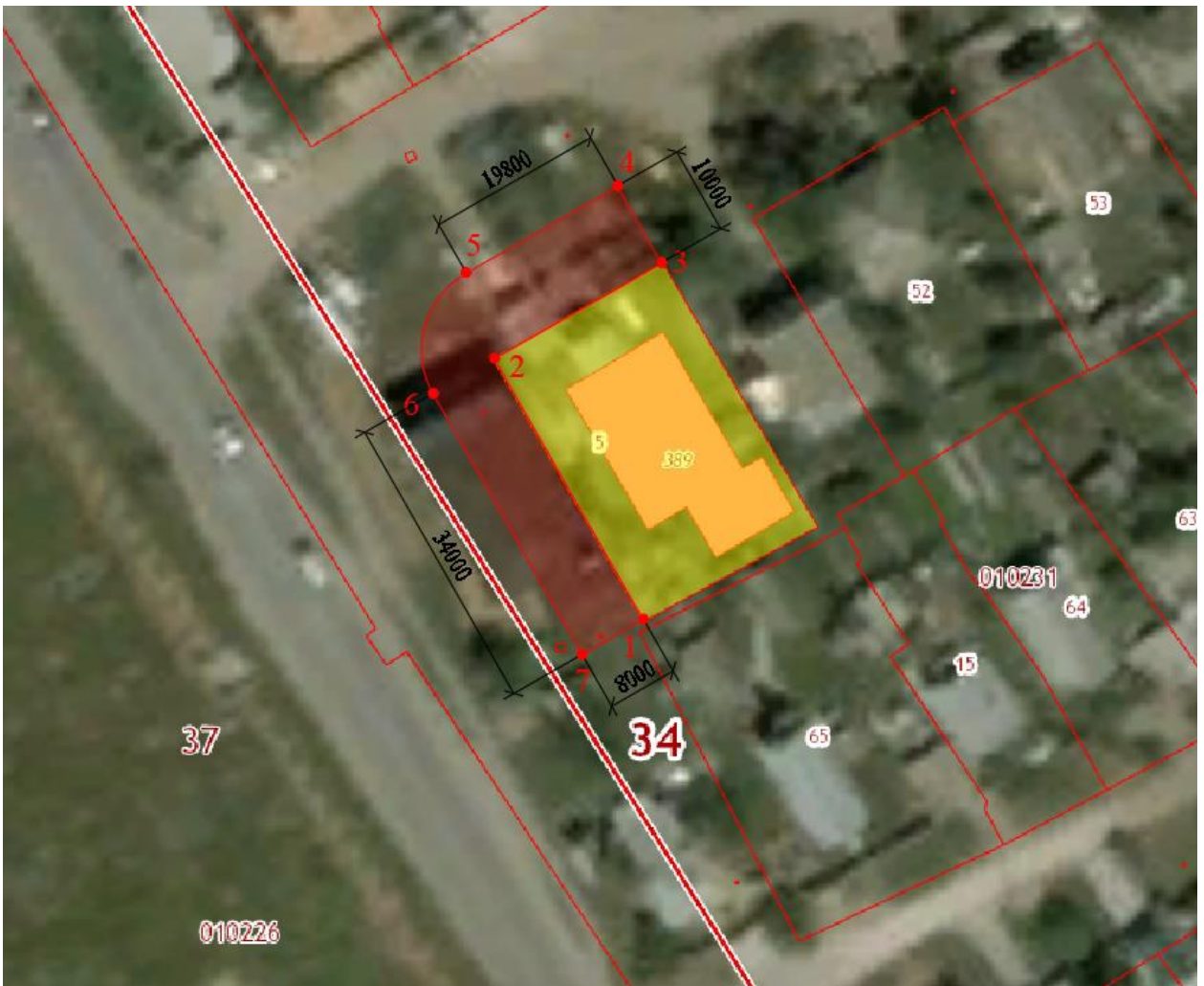

Масштаб 1:1000

Заявитель _____
 (подпись) (расшифровка подписи)

М.П.
 (для юридических лиц и индивидуальных предпринимателей)

Условные обозначения:

| | |
|--|---|
| | граница прилегающей территории |
| | поворотная точка границ прилегающей территории |
| | кадастровый номер земельного участка (объекта недвижимости), по отношению к которому устанавливается прилегающая территория |
| | кадастровый квартал |
| | граница кадастрового квартала |
| | границы объектов, расположенных на прилегающей территории (отображается черным цветом) |